

Ansicht von hinten

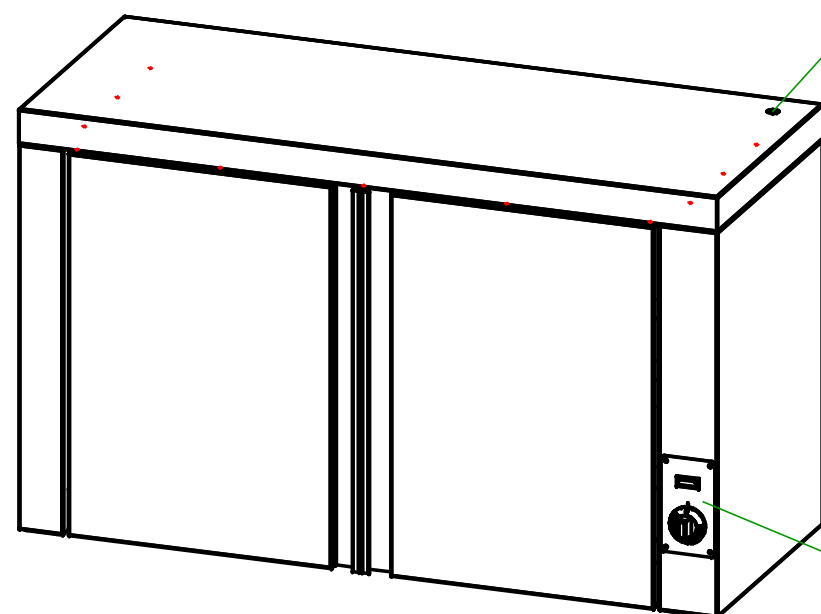

Elektrische Zuleitung

Aufhängeleiste zur Wandmontage

Regelthermostat und Signalleuchte

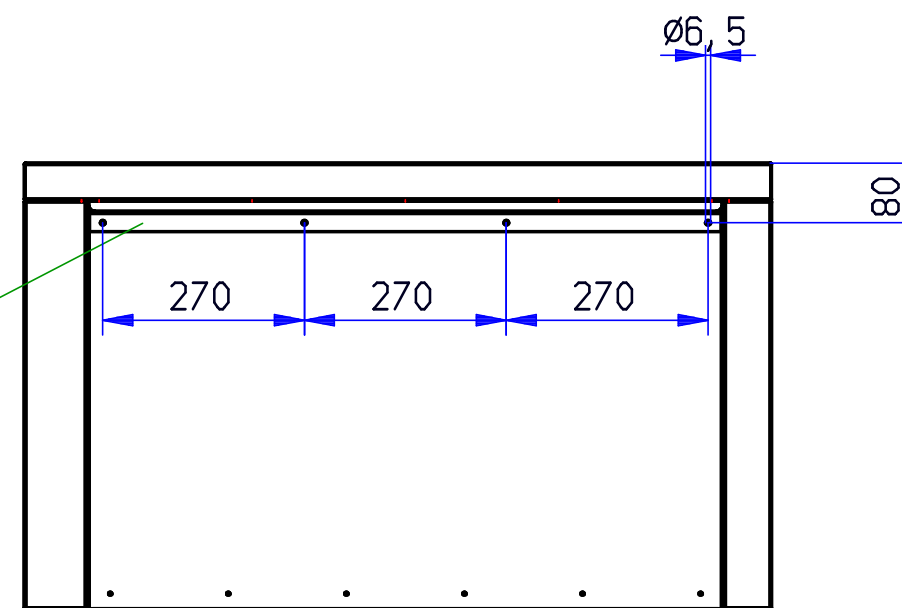

- E-Anschluss: 230 V, 0,75 kW
- zwei doppelwandige Flügeltüren
- ein höhenverstellbares Zwischenbord
- thermostatisch regelbar von 30 - 85°C



Format:		Maßstab: 1:10	Werkstoff:	Blechdicke: mm	
Erstellt	06.01.2016	Willwacher	Teilebenennung: Wandschrank beh.2010/F		
Geprüft	06.01.2016	Willwacher	Teilebenennung2:		
Freigabe	06.01.2016	Willwacher	L-B-H: 1000.0 - 400.00 - 600.00		
Norm			Dokumentnummer: ZNR-00077988		
Scholl Apparatebau GmbH & Co.KG Zinbäuer Weg 4 · 56479 Bad Marienberg Telefon ++49(0)2661-9868-0 Telefax ++49(0)2661-9868-28			Teilenummer: A1100	Blatt: 1	
Index	Anderung	Datum	Name	Original :	Ersatz für: