WORLD OF COOLING SYSTEMS GMBH

- Abfallkühler -
zur fachgerechten und hygienisch einwandfreien Lagerung von Abfällen

- Steckerfertig und zentralgekühlt erhältlich
- Umluftkühlung
- Gerät komplett in CNS
- Korpus 60 mm PU-Isolierung, FCKW-frei
- Maschinenfach rechts
- Türen mit Griffleiste und Schloss
- Umgebungstemperatur +43 °C
- Digitaler Regler
- Magnetdichtungen gesteckt
- Automatische Umluftabtauung
- Tauwasserverdunstung
- Innenliegende Einfahrhilfe
- Lieferung komplett montiert
- Für Außenaufstellung geeignet
- Einfülltrichter und Bodenarretierung erhältlich, für 120 Liter Tonnen

© K + T 2026 Irrtümer und Druckfehler vorbehalten. K+T world of cooling systems GmbH, Talstraße 15, 97990 Weikersheim, Tel.: +49 7934/9166-0, E-Mail: info@k-u-t.com, Web: www.k-u-t.com

WORLD OF COOLING SYSTEMS GMBH



Tonnen sind im Lieferumfang nicht enthalten

Folgende Modelle sind erhältlich:	
für 1 x 120 Liter oder 1 x 240 Liter Tonnen	ABK1/240
für 2 x 120 Liter oder 2 x 240 Liter Tonnen	ABK2/240
für 3 x 120 Liter oder 3 x 240 Liter Tonnen	ABK3/240



Außenmaße (B x T x H)
1000 x 900 x 1253 / 1770 mm

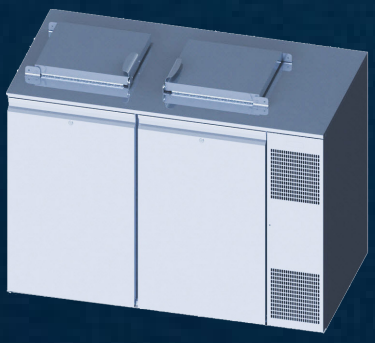

Außenmaße (B x T x H)
1700 x 900 x 1253 / 1770 mm

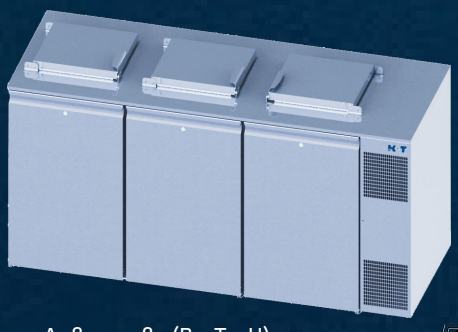

Außenmaße (B x T x H)
2400 x 900 x 1253 / 1770 mm

Technische Daten	Temperaturbereich	Kälteleistung (bei -10 °C VT)	Kältemittel	Energieverbrauch	Anschlusswert	Gewicht netto
ABK 1 240	+2 °C / +10 °C	378 Watt	R290	3,00kWh/24h	190 Watt / 230 Volt	110 kg
ABK 2 240	+2 °C / +10 °C	378 Watt	R290	3,30kWh/24h	215 Watt / 230 Volt	165 kg
ABK 3 240	+2 °C / +10 °C	696 Watt	R290	4,50kWh/24h	265 Watt / 230 Volt	220 kg

© K + T 2026 Irrtümer und Druckfehler vorbehalten. K+T world of cooling systems GmbH, Talstraße 15, 97990 Weikersheim, Tel.: +49 7934/9166-0, E-Mail: info@k-u-t.com, Web: www.k-u-t.com